

# 「各級學校校長或教職員工涉職場性騷擾事件」

## 六、申訴、處理及救濟參考流程

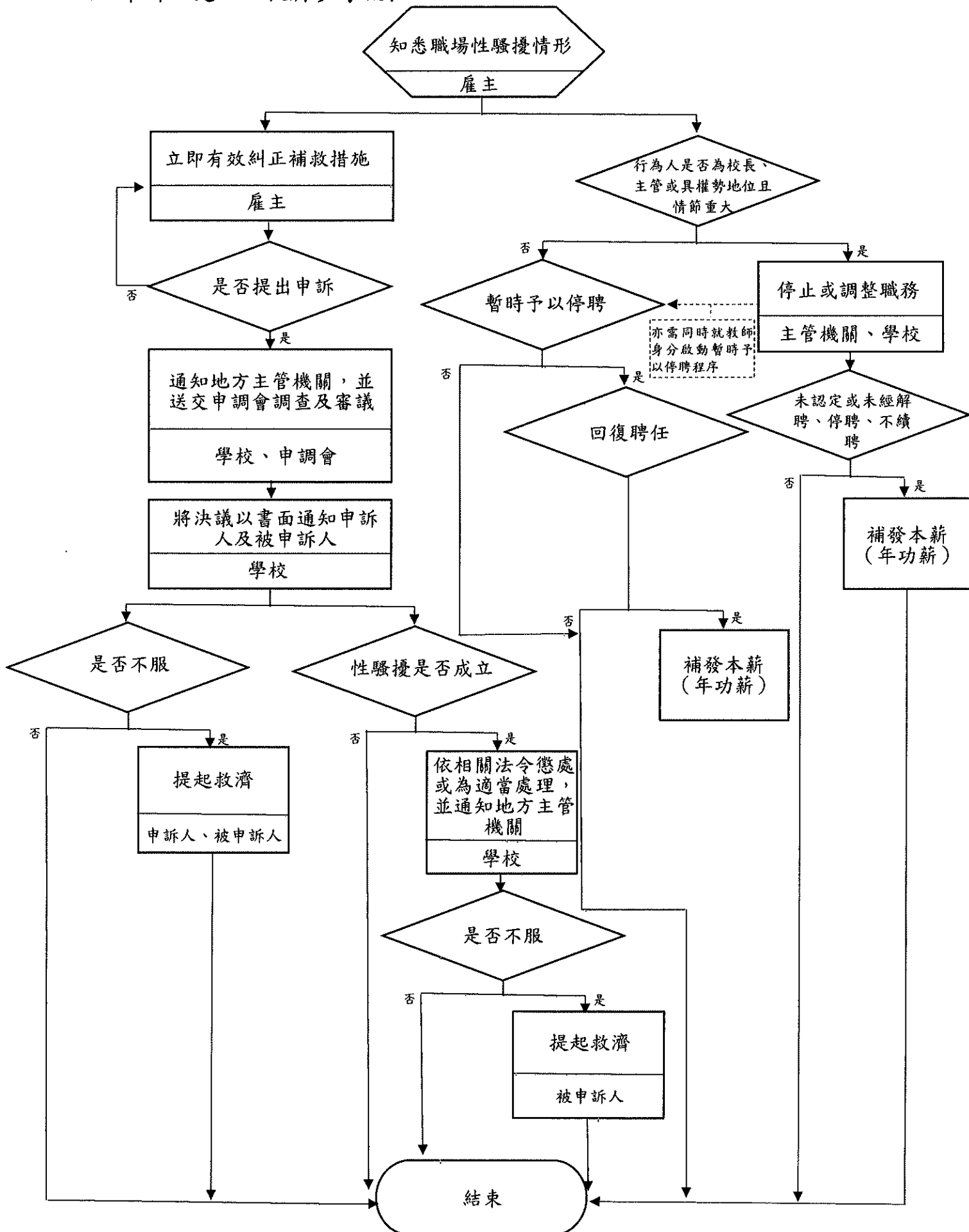

# 「各級學校人員及學生涉性騷擾防治法所定性騷擾事件」

## 六、申訴、處理及救濟參考流程

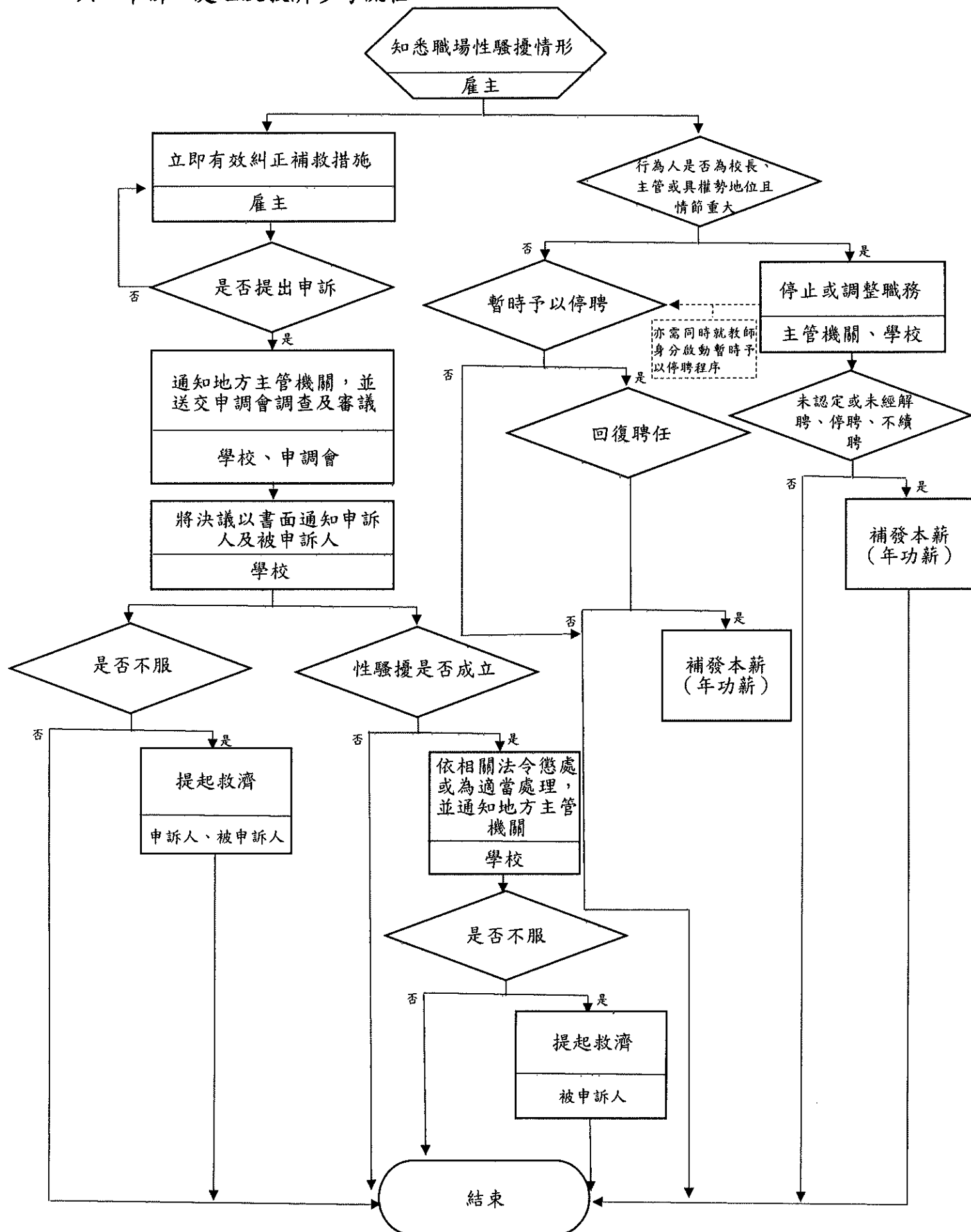

附錄 1-4 (調查訪談紀錄範本)

調查訪談紀錄			
案由	申訴人○○○申訴○○○(被申訴人)涉職場性騷擾		
訪談時間	○年○月○日上午○時○分至○時○分		
訪談地點	○		
訪談人	○○○①、○○○②、○○○③		
受訪人	○○○	服務單位	○○○
紀錄	○○○		

※由調查小組成員告知受訪人，本訪談過程將錄音及錄影並詳盡紀錄，受訪人對訪談過程及內容應予保密，並告知調查小組成立與訪談之法規依據。訪談紀錄如下：

① 問	
答	
② 問	
答	
③ 問	
答	
(請自行延伸)	

※以上內容經訪談人及受訪人確認無誤，並同意將與本案有關之資料提供本案調查小組辦理後續申訴案調查使用※

受訪人簽名：\_\_\_\_\_

訪談人簽名：\_\_\_\_\_

紀錄人簽名：\_\_\_\_\_

相 關 證 據	附件 1： 附件 2：	(無者免填)
	(上述紀錄業經申訴人確認其內容無誤)	
申訴人(法定代理人或委任代理人)簽名或蓋章：		申訴日期： 年 月

法定代理人資料表(無者免填)

(依行政程序法第 22 條規定，未滿 18 歲者之性騷擾申訴，應由其法定代理人提出。)

法 定 代 理 人 資 料 表	姓 名		性 別	<input type="checkbox"/> 男 <input type="checkbox"/> 女 <input type="checkbox"/> 其他	出 生 年 日	年 月 日 ( 歲 )
	身分證統一編號 (或護照號碼)		與申訴人 之關係		聯 絡 電 話	
	住(居)所	縣 市	鄉 鎮 市 區	村 里	路 街	段 巷

委任代理人資料表(無者免填)

委 任 代 理 人 資 料	姓 名		性 別	<input type="checkbox"/> 男 <input type="checkbox"/> 女 <input type="checkbox"/> 其他	出 生 年 日	年 月 日 ( 歲 )	
	身分證統一編號 (或護照號碼)				聯 絡 電 話		
	住(居)所	縣 市	鄉 鎮 市 區	村 里	路 街	段 巷	弄 號 樓
	*檢附委任書						

受理人員資料

受 理 機 關		受 理 人 員		職 稱	
聯 絡 電 話		接 獲 申 訴 時 間	年 月 日	<input type="checkbox"/> 上午 <input type="checkbox"/> 下午	時 分

備註：

1. 本申訴書填寫完畢後，應影印 1 份予申訴人留存。
2. 事實發生過程及相關證據如不敷書寫，請另自行以紙張書寫。
3. 機關應於接獲申訴 2 個月內完成調查；必要時，得延長 1 個月，並應通知當事人。
4. 本申訴書所載當事人相關資料，除有調查之必要或基於公共安全之考量者外，應予保密。

【次頁尚有被害人權益說明，並請詳閱】

(機關名稱) 性別平等工作法職場性騷擾事件申訴書

申 訴 人	姓 名		性 別	<input type="checkbox"/> 男 <input type="checkbox"/> 女 <input type="checkbox"/> 其他	出生年月日	年 月 日 ( 歲 )		
	身分證統一編號 (或護照號碼)		聯 絡 電 話		服 務 機 關 ( 單 位 )		職 稱	
	身 分 別	<input type="checkbox"/> 公務人員 <input type="checkbox"/> 教育人員 <input type="checkbox"/> 軍職人員 <input type="checkbox"/> 聘僱人員 <input type="checkbox"/> 工友(含技工、駕駛) <input type="checkbox"/> 約用人員 <input type="checkbox"/> 其他: _____						
	職 務 別	<input type="checkbox"/> 機關首長 <input type="checkbox"/> 主管 <input type="checkbox"/> 非主管						
	身心障礙別	<input type="checkbox"/> 身心障礙者 <input type="checkbox"/> 非身心障礙者						
	與被申訴人 關 係	1、 <input type="checkbox"/> 同事業單位 <input type="checkbox"/> 不同事業單位(共同作業) <input type="checkbox"/> 不同事業單位(業務往來) 2、 <input type="checkbox"/> 權勢(最高負責人與職員/上司與下屬) <input type="checkbox"/> 非權勢						
	國 籍 別	<input type="checkbox"/> 本國籍(一般) <input type="checkbox"/> 本國籍(原住民) <input type="checkbox"/> 本國籍(新住民,經歸化程序取得臺灣身分證者) <input type="checkbox"/> 外國籍(非本國籍)						
資 料	住 ( 居 ) 所	縣 市	鄉鎮 市區	村 里	路 街	段 巷	弄	號 樓
	公文送達 (寄送)地址	<input type="checkbox"/> 同住居所地址 <input type="checkbox"/> 另列如下(請勿填寫郵政信箱) 縣 鄉鎮 村 路 段 市 市區 里 街 巷 弄 號 樓						
申 訴 事 實 內 容	被 申 訴 人 姓 名		性 別	<input type="checkbox"/> 男 <input type="checkbox"/> 女 <input type="checkbox"/> 其他	服 務 機 關 ( 單 位 )		職 稱	
	身 分 別	<input type="checkbox"/> 公務人員 <input type="checkbox"/> 教育人員 <input type="checkbox"/> 軍職人員 <input type="checkbox"/> 聘僱人員 <input type="checkbox"/> 工友(含技工、駕駛) <input type="checkbox"/> 約用人員 <input type="checkbox"/> 其他: _____						
	職 務 別	<input type="checkbox"/> 機關首長 <input type="checkbox"/> 主管 <input type="checkbox"/> 非主管						
	事 件 發 生 時 間	年 月 日 <input type="checkbox"/> 上午 <input type="checkbox"/> 下午 時 分						
	事 件 知 悉 時 間	<input type="checkbox"/> 同事件發生時間 <input type="checkbox"/> 另列如下 年 月 日 <input type="checkbox"/> 上午 <input type="checkbox"/> 下午 時 分						
	事 件 發 生 地 點	<input type="checkbox"/> 辦公場所 <input type="checkbox"/> 非辦公場所: _____						
	申 訴 類 別	<input type="checkbox"/> 敵意式性騷擾(第12條第1項第1款) <input type="checkbox"/> 交換式性騷擾(第12條第1項第2款) <input type="checkbox"/> 權勢型性騷擾(第12條第2項) <input type="checkbox"/> 非工作時間性騷擾(第12條第3項)						
事件發生過程								

### 性騷擾申訴委任書

稱謂	姓名 (或名稱)	性別	出生 年月日	身分證統一編號 (或護照號碼)	住居所或居所 (事務所或營業所)	聯絡電話
委任人						
委任代理人						

茲因與\_\_\_\_\_間性騷擾申訴事件，委任\_\_\_\_\_為代理人，就本事件（詳申訴書）有代為一切申訴行為之代理權，並有／但無（請擇一）撤回或委任複代理人之特別代理權。

此致

（機關名稱）

委任人：（簽名或蓋章）

委任代理人：（簽名或蓋章）

中華民國 年 月 日

附錄 1-3 (申訴撤回書範本)

性騷擾申訴撤回書					
申訴人姓名		出生年月日		性別	<input type="checkbox"/> 男 <input type="checkbox"/> 女 <input type="checkbox"/> 其他
身分證統一編號			聯絡電話	(公) (宅) (手機)	
住居所地址					
公文送達 (寄送)地址	<input type="checkbox"/> 同住居所地址 <input type="checkbox"/> 另列如下				
撤回原因 (請簡述)					
附件	檢附原申訴書影本				
說明	1. 本撤回書送達申訴受理機關後，申訴調查程序即予終止；惟機關仍須依性工法有關「非因接獲申訴而知悉性騷擾事件時」之各項防治義務，採取立即有效之糾正及補救措施。 2. 申訴經撤回者，不得就同一事由再為申訴。但申訴人撤回申訴後，同一事由如發生新事實或發現新證據，仍得再提出申訴。 3. 本撤回書所載當事人相關資料，除有調查之必要或基於公共安全之考量者外，應予保密。				
本人(申訴人)已瞭解上開說明內容，撤回於____年____月____日申訴 _____(被申訴人姓名)之性騷擾申訴事件，特此聲明。 此致 (機關名稱) 本人(申訴人)簽名_____日期：____年____月____日					
※申訴人如未成年，請填具以下法定代理人資料，並由法定代理人簽名 法定代理人簽名： 身分證統一編號： 與申訴人關係：					